

# Opsætning af POP3 i Outlook Express

Denne guide vil hjælpe dig med at opsætte en gvdnet E-mail via POP3. Du vil få instrukser i punktform og dertil et billede, som viser hvad der skal være udfyldt. Husk derfor altid og sammenligne billedet med din opsætning på din egen PC. På denne måde undgås unødvendige fejl.

## Trin 1

1. Åben Outlook Express på din computer.
2. Luk for eventuelle velkomstvinduer, indtil du kan trykke på menuen "Funktioner".
3. Tryk på menupunktet "Konti...".

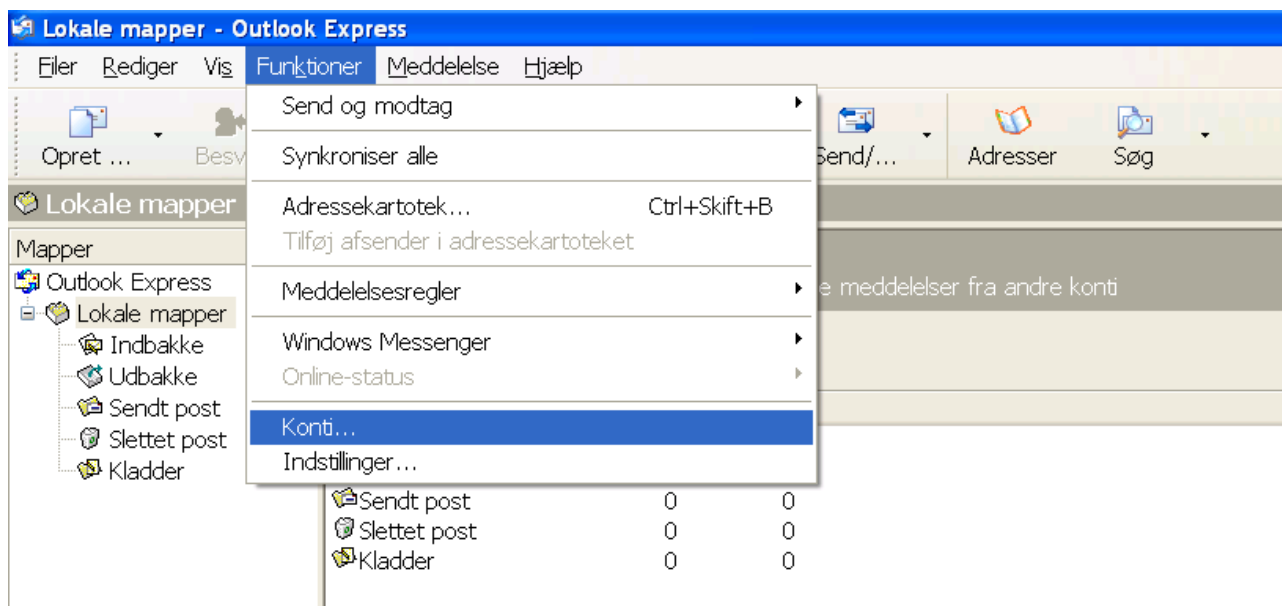

## Trin 2

1. Nedenstående vindue skal nu komme frem.
2. Vælg fanebladet "Post".
3. Tryk på knappen "Tilføj" ude til højre.
4. Tryk på "Post..."

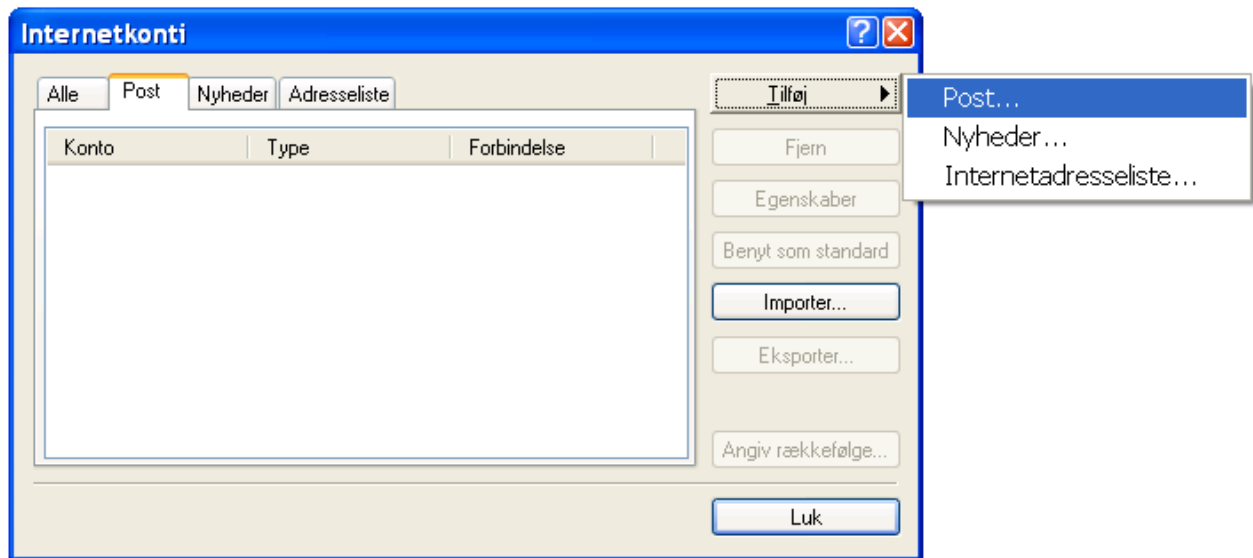

### Trin 3

1. Nedenstående vindue skal nu komme frem.
2. Udfyld feltet "Vist navn" med dit fulde navn.
3. Tryk på knappen "Næste".

**Guiden Internetforbindelse**

**Dit navn**

Når du sender e-mail, vil dit navn blive vist i feltet Fra i den udgående meddelelse. Skriv dit navn, som du ønsker at det skal vises.

Vist navn:

Eksempel: Jens Jensen

< Tilbage   **Næste >**   Annuller

## Trin 4

1. Nedenstående vindue skal nu komme frem.
2. Udfyld feltet "E-mail-adresse" med din valgte E-mail adresse.
3. Tryk på knappen "Næste".

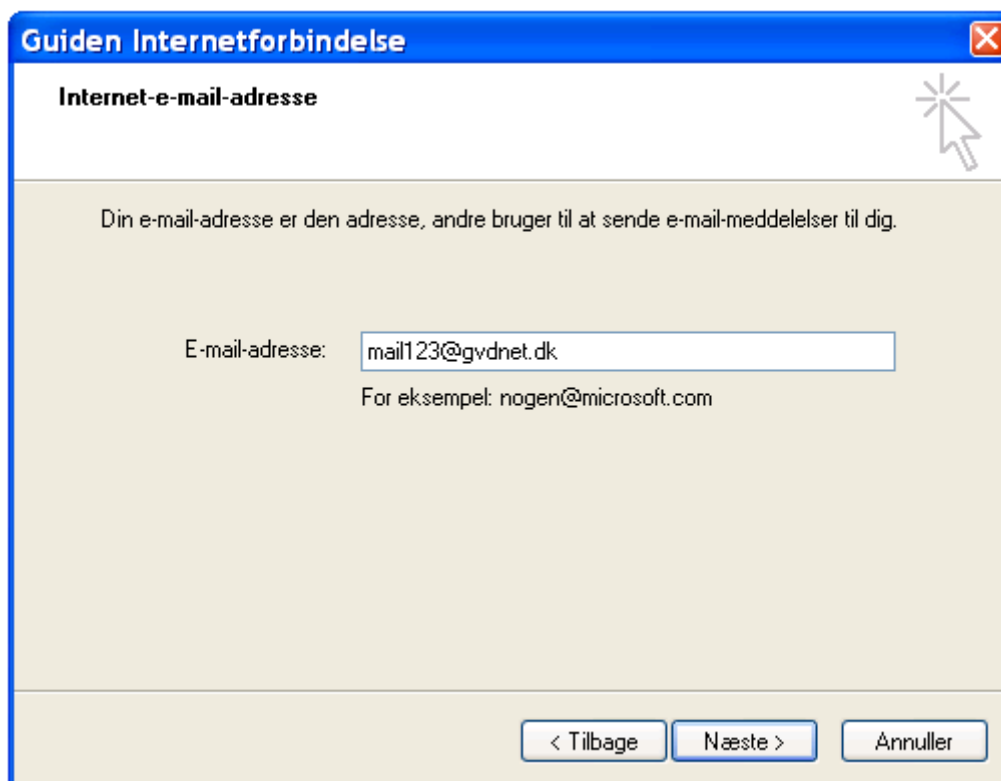

## Trin 5

1. Nedenstående vindue skal nu komme frem.
2. Vælg "POP3" som indgående post server.
3. Udfyld feltet "Server til indgående post" med "pop3.gvdnet.dk".
4. Udfyld feltet "Server til udgående post" med "smtp.gvdnet.dk".
5. Tryk på knappen "Næste".

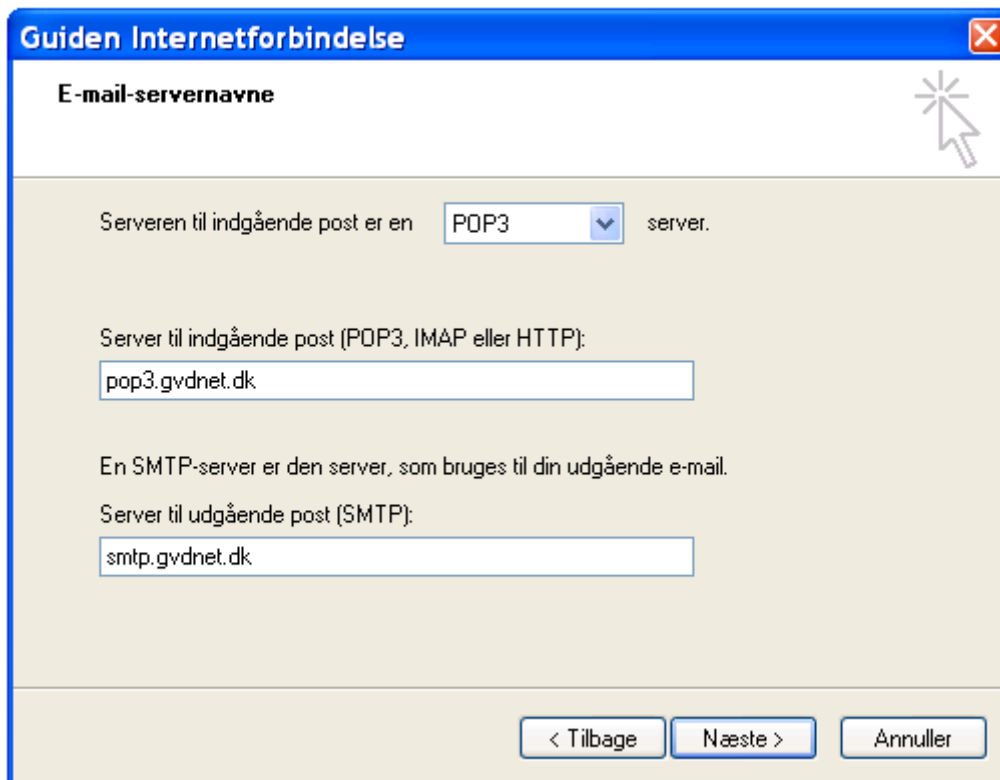

The dialog contains the following fields and controls:

- A label: "Serveren til indgående post er en" followed by a dropdown menu set to "POP3" and the text "server."
- A label: "Server til indgående post (POP3, IMAP eller HTTP):" followed by a text input field containing "pop3.gvdnet.dk".
- A label: "En SMTP-server er den server, som bruges til din udgående e-mail." followed by a label: "Server til udgående post (SMTP):" and a text input field containing "smtp.gvdnet.dk".
- At the bottom, there are three buttons: "< Tilbage", "Næste >", and "Annuller".

## Trin 6

1. Nedenstående vindue skal nu komme frem.
2. Udfyld feltet "Kontonavn" med din valgte E-mail adresse.
3. Udfyld feltet "Adgangskode" med din valgte adgangskode til din E-mail.
4. Marker feltet "Husk adgangskode".
5. Sørg for at resterende felter er umarkerede.
6. Tryk på knappen "Næste".

**Guiden Internetforbindelse**

**Logon til Internet Mail**

Skriv kontonavnet og adgangskoden, som du har fået af din Internetudbyder.

Kontonavn:

Adgangskode:

Husk adgangskode

Hvis din Internet udbyder kræver, at du bruger godkendelse af sikker adgangskode (Secure Password Authentication - SPA) for at få adgang til din e-mail, skal du markere Log på med godkendelse af sikker adgangskode.

Log på med godkendelse af sikker adgangskode (SPA)

< Tilbage    Næste >    Annuller

## Trin 7

1. Nedenstående vindue skal nu komme frem.
2. Tryk på knappen "Udfør".

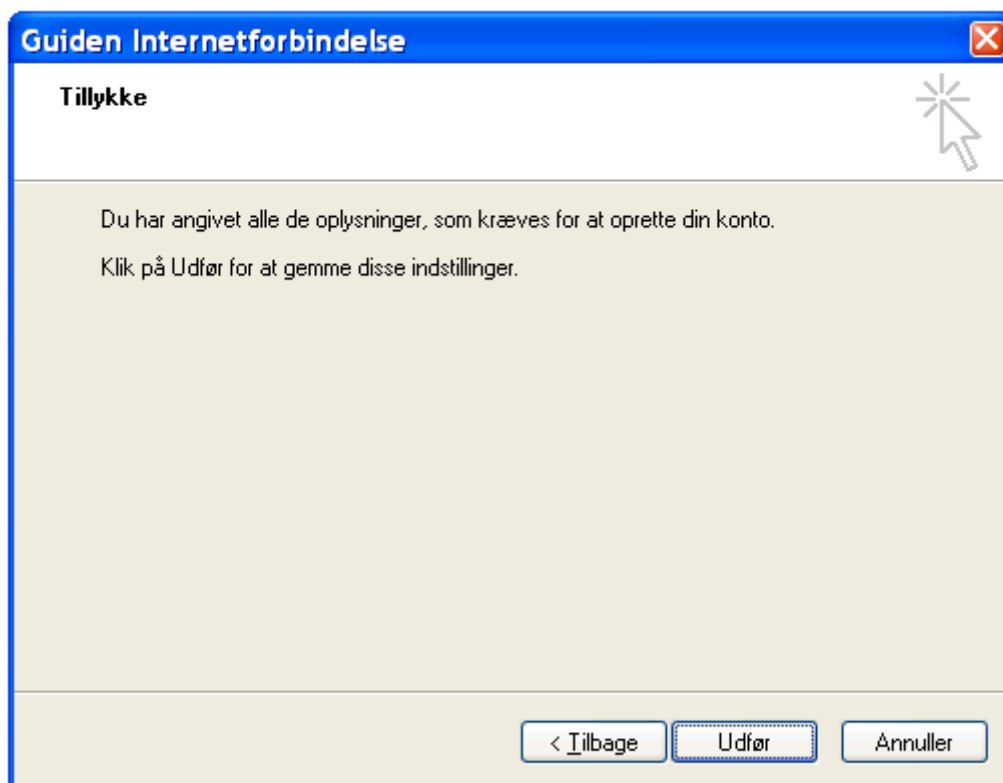

## Trin 8

1. Nedenstående vindue skal nu stå tilbage.
2. Kontoen "pop3.gvdnet.dk" markeres, så den bliver blå.
3. Tryk på knappen "Egenskaber".

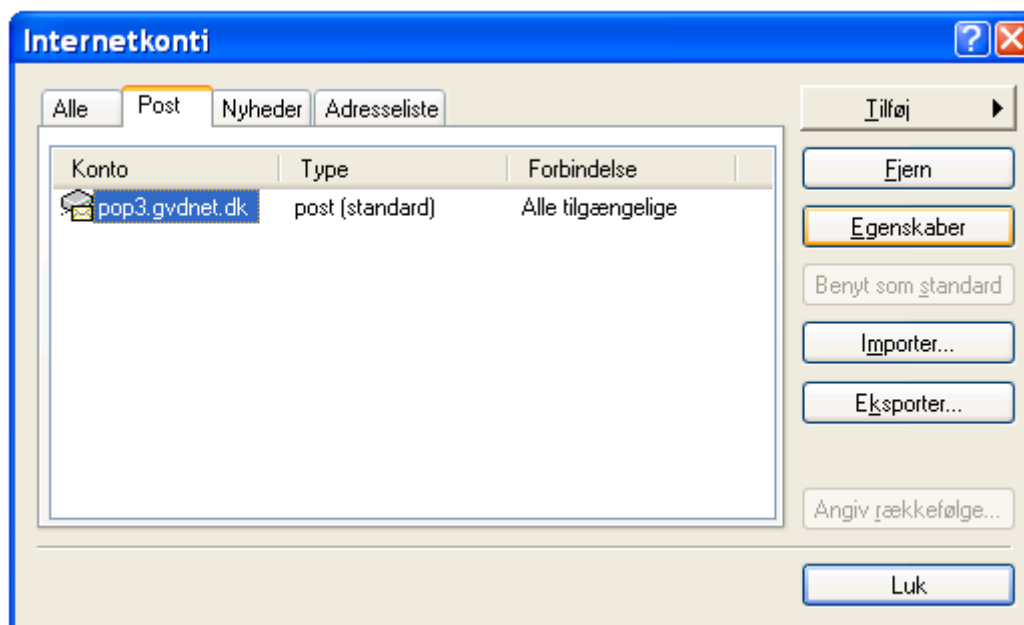

## Trin 9

1. Nedenstående vindue skal nu komme frem.
2. Tryk din E-mail adresse ind i feltet under "E-mail- konto".
3. Kontroller dit fulde navn står korrekt.
4. Kontroller at din E-mail adresse står korrekt.
5. Marker feltet "Medtag denne konto ved modtagelse af post eller synkronisering".
6. Tryk på fanebladet "Servere".

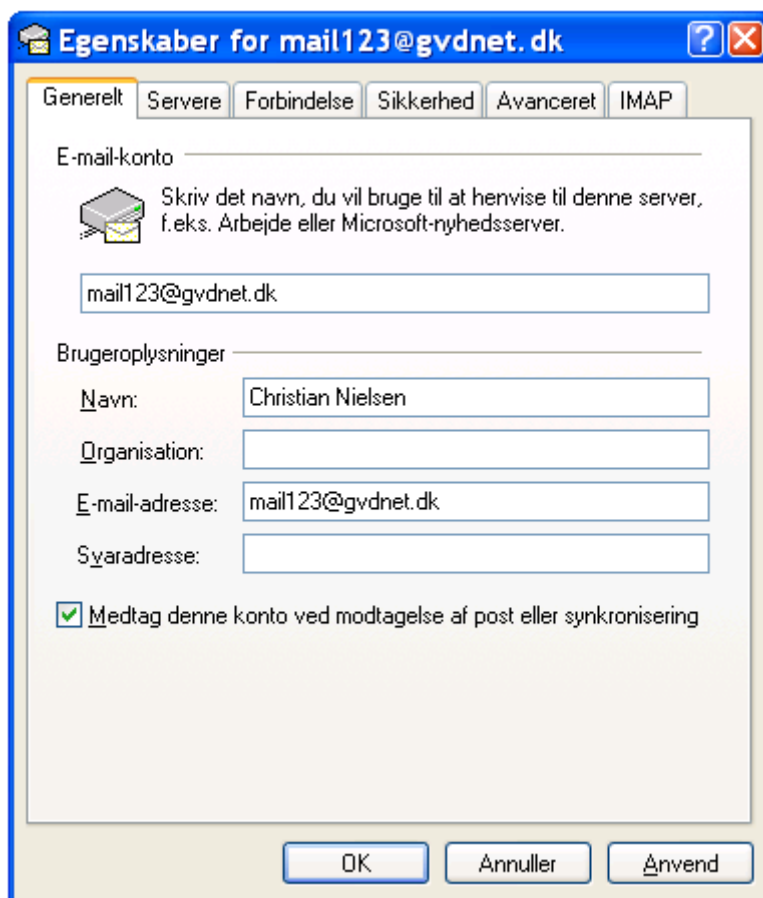

## Trin 10

1. Nedenstående vindue skal nu komme frem.
2. Kontroller at den indgående post server er en "POP3" server.
3. Kontroller at feltet "Indgående post" hedder "pop3.gvdnet.dk".
4. Kontroller at feltet "Udgående post" hedder "smtp.gvdnet.dk".
5. Kontroller at feltet "Kontonavn" er udfyldt med din E-mail adresse.
6. Kontroller at feltet "Adgangskode" er udfyldt med adgangskoden til din E-mail adresse.
7. Marker feltet "Husk adgangskode".
8. Sørg for at resterende felter er umarkerede.
9. Tryk på fanebladet "Avanceret".

- Serveroplysninger:** "Serveren til indgående post er en  server." Below this are two text boxes: "Indgående post (POP3):" with the value "pop3.gvdnet.dk" and "Udgående post (SMTP):" with the value "smtp.gvdnet.dk".
- Server til indgående post:** "Kontonavn:" with the value "mail123@gvdnet.dk" and "Adgangskode:" with a masked password of seven dots. There is a checked checkbox for "Husk adgangskode" and an unchecked checkbox for "Log på med godkendelse af sikker adgangskode".
- Server til udgående post:** An unchecked checkbox for "Min server kræver godkendelse" and a disabled "Indstillinger..." button.

At the bottom of the dialog are three buttons: "OK", "Annuller", and "Anvend".

## Trin 11

1. Nedenstående vindue skal nu komme frem.
2. Kontroller at feltet "Udgående post" hedder "25". (Hvis du ikke kan sende post, kan du prøve med port "2525" i stedet).
3. Kontroller at feltet "Indgående post" hedder "110".
4. Sæt baren "Servertimeout" til "1 minut".
5. Sørg for at resterende felter er umarkerede.
6. Tryk på knappen "Anvend".
7. Tryk på knappen "OK".

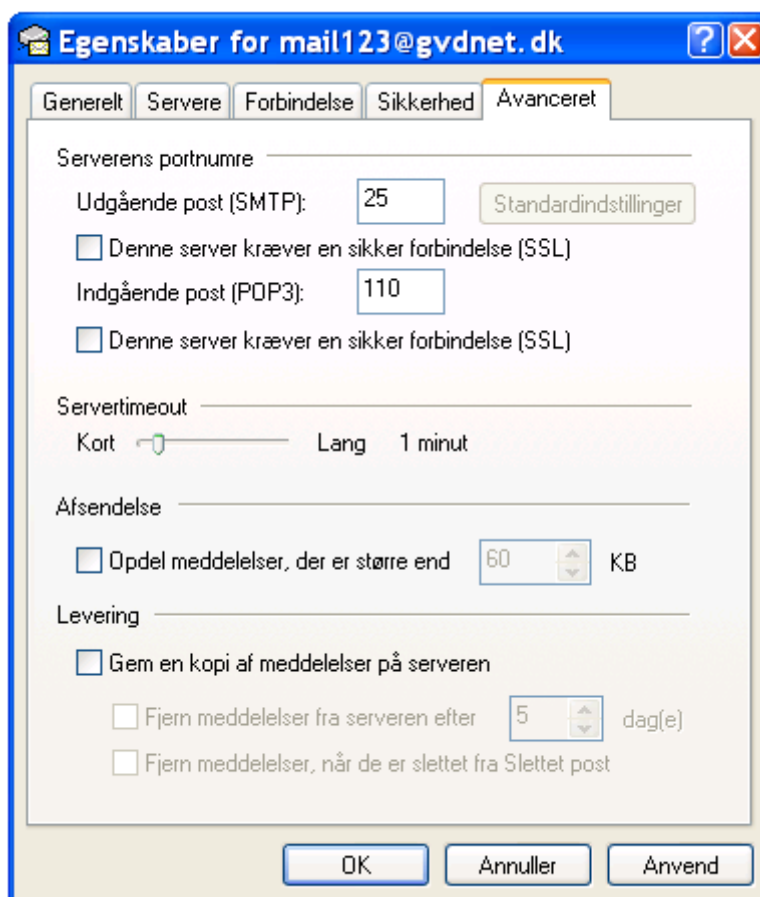

## Trin 12

1. Nedenstående vindue skal nu stå tilbage.
2. Kontroller at der under konto står din E-mail adresse.
3. Tryk på knappen "Luk".
4. Tillykke, du er nu færdig med opsætning af din E-mail.

